

## MANDAT DE PRÉLÈVEMENT SEPA

OUI, je souhaite soutenir l'école Sainte-Élisabeth de PAIMPOL

Ainsi j'autorise la Fondation Saint Matthieu à envoyer des instructions à ma banque pour débiter mon compte :

chaque mois       chaque trimestre

de la somme de :

10 €     15 €     30 €     50 €

Autre montant ..... €

et autorise ma banque à débiter mon compte conformément aux instructions de la Fondation Saint Matthieu

Je recevrai un reçu fiscal une fois par an. Je bénéficie du droit d'être remboursé par ma banque selon les conditions tarifaires décrites dans la convention passée avec elle. Une demande de remboursement doit être présentée dans les 8 semaines suivant la date du débit de mon compte pour un prélèvement autorisé.

### 1. Vos coordonnées

NOM\* .....

PRÉNOM\* .....

ADRESSE\* .....

CP\* ..... VILLE\* .....

EMAIL .....

### 2. Vos coordonnées bancaires

N° d'identification international de votre compte bancaire - IBAN

.....

code international d'identification de votre banque - BIC

### 3. Les coordonnées du créancier

Nom et adresse du créancier

Identifiant créancier - ICS

FONDATION SAINT MATTHIEU

76, rue des Saints Pères 75007 Paris

FR15ZZZ463691

4. Fait à ..... le .....

Signature\*

**IMPORTANT : Merci de joindre votre RIB à ce mandat**

\* champs obligatoires



réalisation de  
deux classes  
de maternelle  
en 2022  
(entièrement financée  
par des dons et les  
ventes immobilières)



## École Sainte-Élisabeth

4 Rue Henry Dunant  
22500 Paimpol  
02 96 20 83 83  
eco22.ste-elisabeth.paimpol@e-c.bzh  
<https://ecolesainteelisabethpaimpol.fr>

Construisons ensemble l'avenir

**Projet :**  
**Développement des**  
**lieux de vie à**  
**Sainte-Élisabeth :**  
**une nouvelle classe,**  
**une salle de motricité,**  
**une garderie et un**  
**préau.**

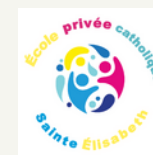

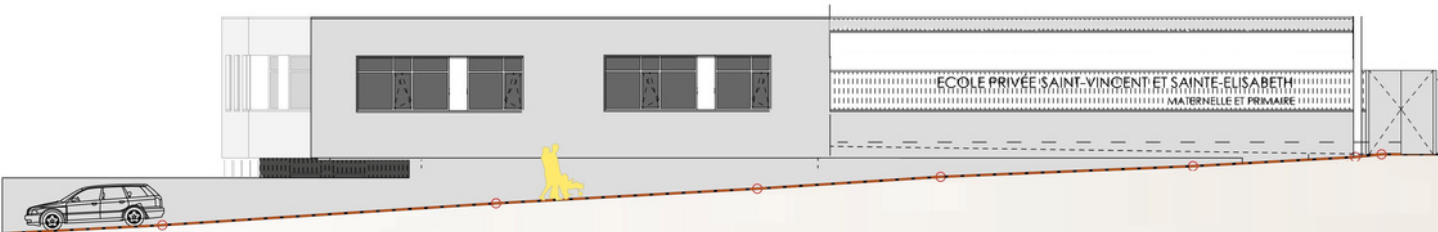

## Situation existante

Accueillant actuellement 246 élèves, nous souhaitons offrir aux enfants des aménagements nécessaires à leur épanouissement !

À ce jour, l'absence de préau impacte la qualité des récréations des élèves. Le temps de motricité est réduit car il est réalisé en classe avec les contraintes que cela impose.

Les problématiques énergétiques actuelles et les effectifs croissants nous amènent à développer de nouveaux aménagements pour répondre aux besoins de tous.

## UN PROJET EN RÉPONSE À NOS BESOINS

La réhabilitation de l'existant n'étant pas possible, une construction d'un nouveau bâtiment est nécessaire incluant :

un préau,  
une salle de motricité / garderie,  
une classe pour répondre à la hausse des effectifs.

Le bâtiment a pour visée à s'engager dans une dynamique de développement durable en cohérence avec nos valeurs et l'avenir de nos enfants : le toit sera équipé de panneaux photovoltaïques.

**COÛT DU PROJET : 750 000 €**

## Merci pour votre don



**OUI, je soutiens le projet de l'école Sainte-Élisabeth à PAIMPOL**

**JE FAIS UN DON PONCTUEL DE :**

25 €     50 €     100 €     200 €

Autre montant .....€

**JE RÈGLE PAR CHÈQUE** à l'ordre de : "**Fondation Saint Matthieu**" et l'adresse avec ce coupon à mon école

**JE RECEVRAI UN RECU FISCAL** ainsi je complète mes coordonnées :

NOM .....

PRÉNOM .....

ADRESSE .....

CP ..... VILLE .....

EMAIL .....

**RÉDUISEZ VOTRE IMPÔT, C'EST FACILE !**

**COÛT RÉEL D'UN DON IRPP**

	▶	
MONTANT DU DON		RÉDUCTION FISCALE 33€

**Vous réduisez votre Impôt sur le Revenu de 66% soit 33 €, votre don ne vous revient plus qu'à 17 €**